

TABELA DE ESTACIONAMENTOS				
DESCRIÇÃO	LARGURA	PROFUNDIDADE	VAGAS	PERCENTUAL
VAGA LIVRE	2,5	3,1	4	80%
VAGA PARA CADEIRANTES	2,6	3	1	20%
Total geral			5	100%

Endereço:
Rua João Fernandes de Lima, 306

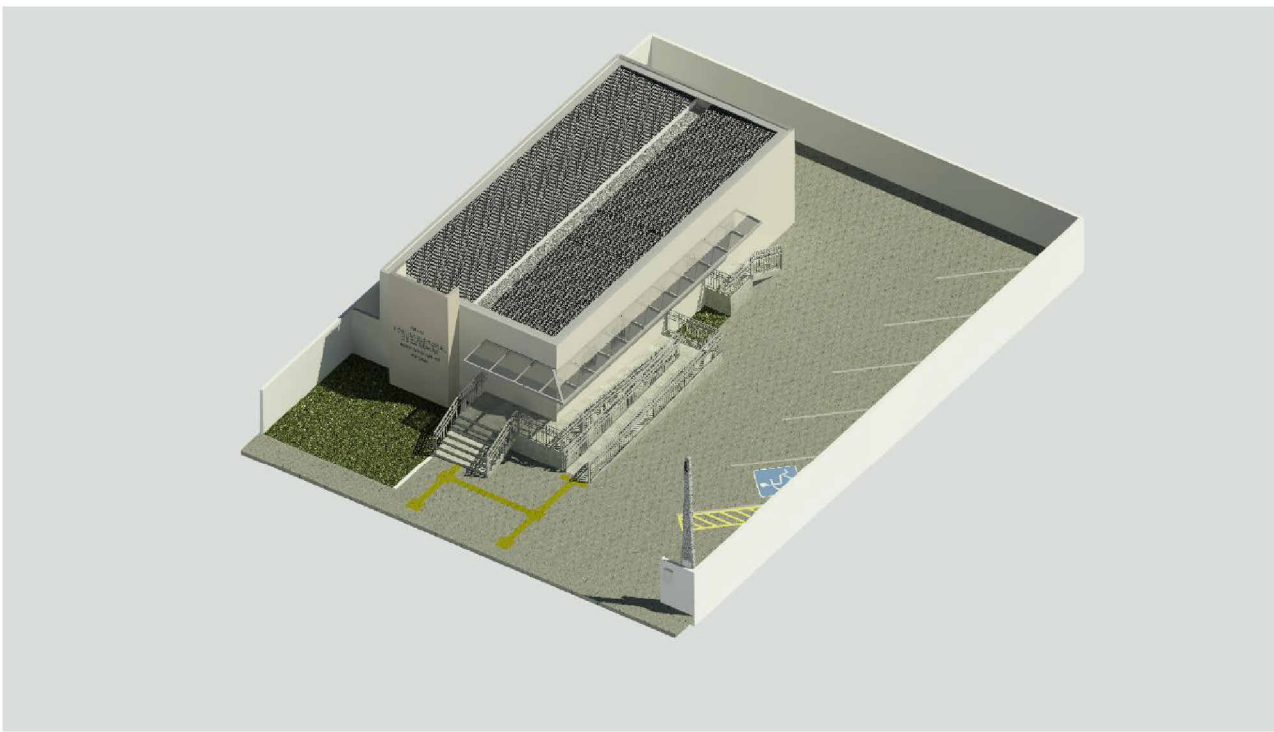

TRIBUNAL REGIONAL ELEITORAL DA PARAIBA RESPONSÁVEL: LUCIANO JORDAN Área: 161,635 m² (área construída)

ZONA ELEITORAL:
52ª COREMAS

Título do projeto:
REFORMA DO CARTÓRIO ELEITORAL - COREMAS -

Nº projeto: 0001	Data: Data de emissão	RESPONSÁVEL: LUCIANO CASTOR	PROJETISTA: Joyce Chaves
Folha: FL-01 /	Escala: 1 : 50	Disciplina: Arquitetura	Etapa / Revisão: Rev. 1

Conteúdo:
PLANTA DE LOCAÇÃO E COBERTA - PROPOSTA

PE - PLANTA DE LOCAÇÃO - TÉRREO Copiar 1
ESCALA 1 : 50

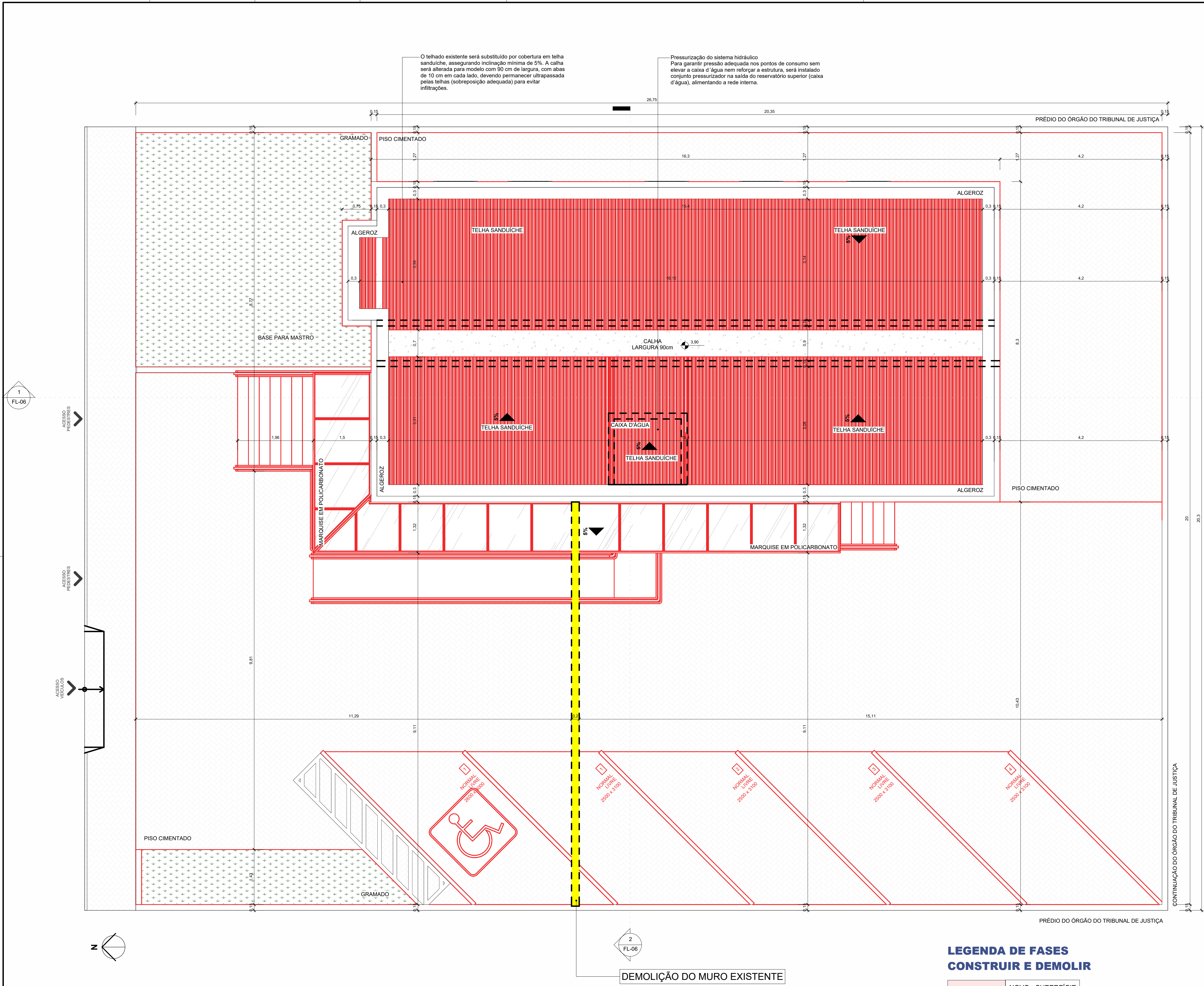

OBSERVAÇÃO:

a. Sistema de telha sanduiche: face externa em aço galvanizado AZ160 (ou galvanizado Z275) com pintura PVDF; núcleo PIR/EPS ≥ 30 mm (preferir PIR 40-50 mm para melhor desempenho térmico); face interna pré-pintada. Cor clara com alto SRI para reduzir ganhos térmicos.

b. Inclinação e modulação: manter ≥ 5 % (5 cm por metro). Respeitar comprimentos máximos de painel do fabricante; prever juntas de dilatação quando necessário e cumeeira ventilada.

c. Fixação: parafusos auto-brocantes com arruela EPDM, fixados em cumeeira de onda/sobre terças; fita butílica nas sobreposições e arremates (rufo lateral, de encosto e cumeeira).

d. Ultrapassagem sobre a calha: manter ≥ 5 cm de avanço das telhas em relação ao bordo interno da calha.

e. Terças: perfis metálicos Z/U dimensionados conforme vento; vão típico 1,00-1,50 m (ajustar por cálculo).

f. Calha (90 cm): chapa metálica ≥ 1,20 mm (aço galvanizado/galvalume) ou alumínio ≥ 1,00 mm; pendente ≥ 1 % até os bocais; prever ladrão (extravasor) e grelha anti-detritos.

g. Dimensionamento pluvial: condutores dimensionados conforme área de contribuição e chuva de projeto local, atendendo ABNT NBR 10844; detalhar quantidade/diâmetro de descidas.

h. Tratamento de infiltrações: rufos, pingadeiras e selantes elásticos nos encontros com platibandas e paredes; compatibilizar com NBR 9574/9575 (impermeabilização).

i. Segurança e manutenção: pontos de ancoragem e acesso conforme NR-35; inspeção anual de fixações, selantes e limpeza de calhas.

j. Aterramento/SPDA: revisar captação e descidas conforme ABNT NBR 5419 após a troca da cobertura.

LEGENDA DE FASES			
CONSTRUIR E DEMOLIR			
<div></div>	NOVO - SUPERFÍCIE		
<div></div>	NOVO - CORTE		
<div></div>	NOVO - CORTE (PAREDE COMO MURO DIVISA)		
<div></div>	DEMOLIDO - SUPERFÍCIE		
<div></div>	DEMOLIDO - CORTE		
<div></div>	EXISTENTE - SUPERFÍCIE		

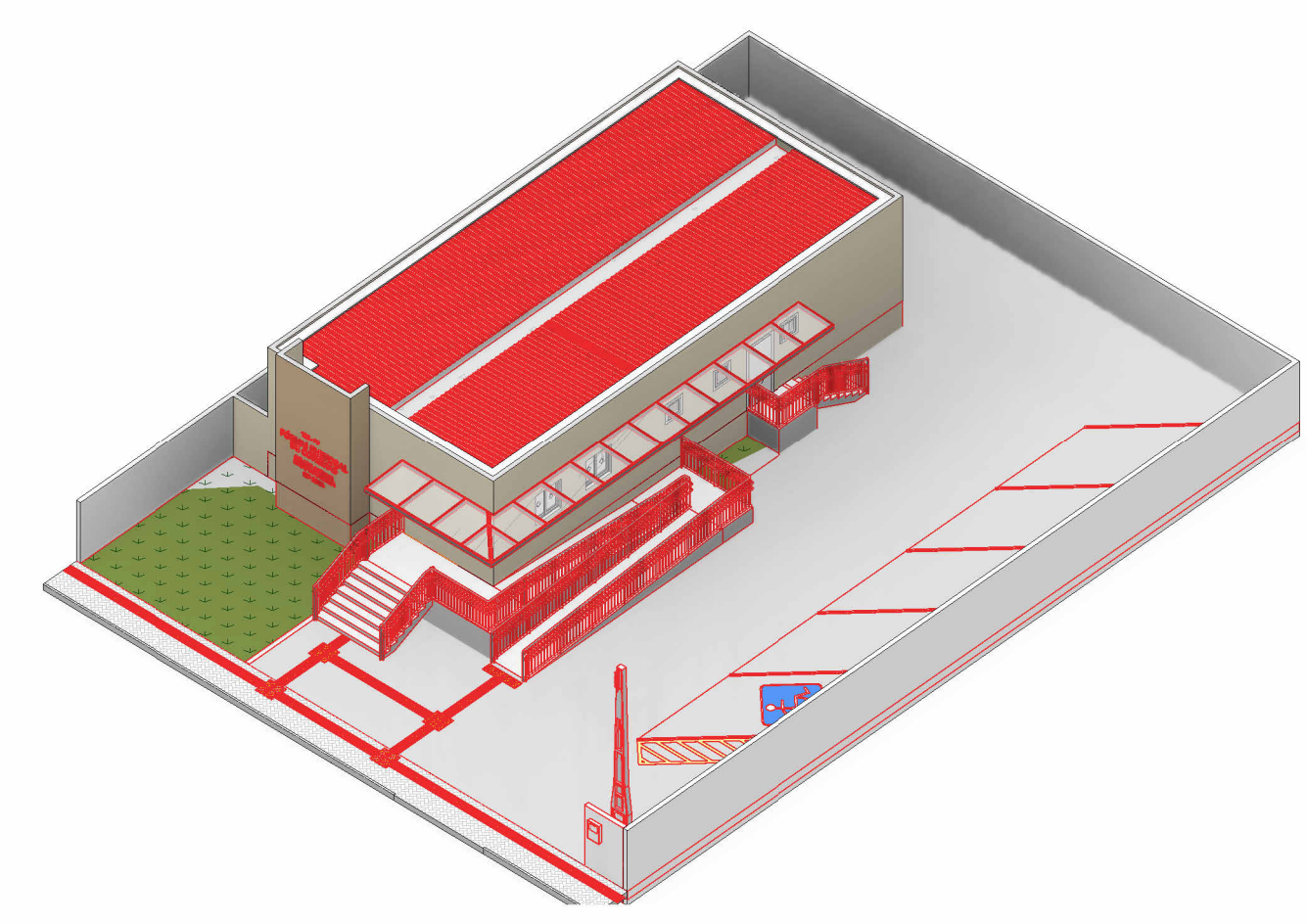

3D POR FASES - CONSTRUIR/DEMOLIR

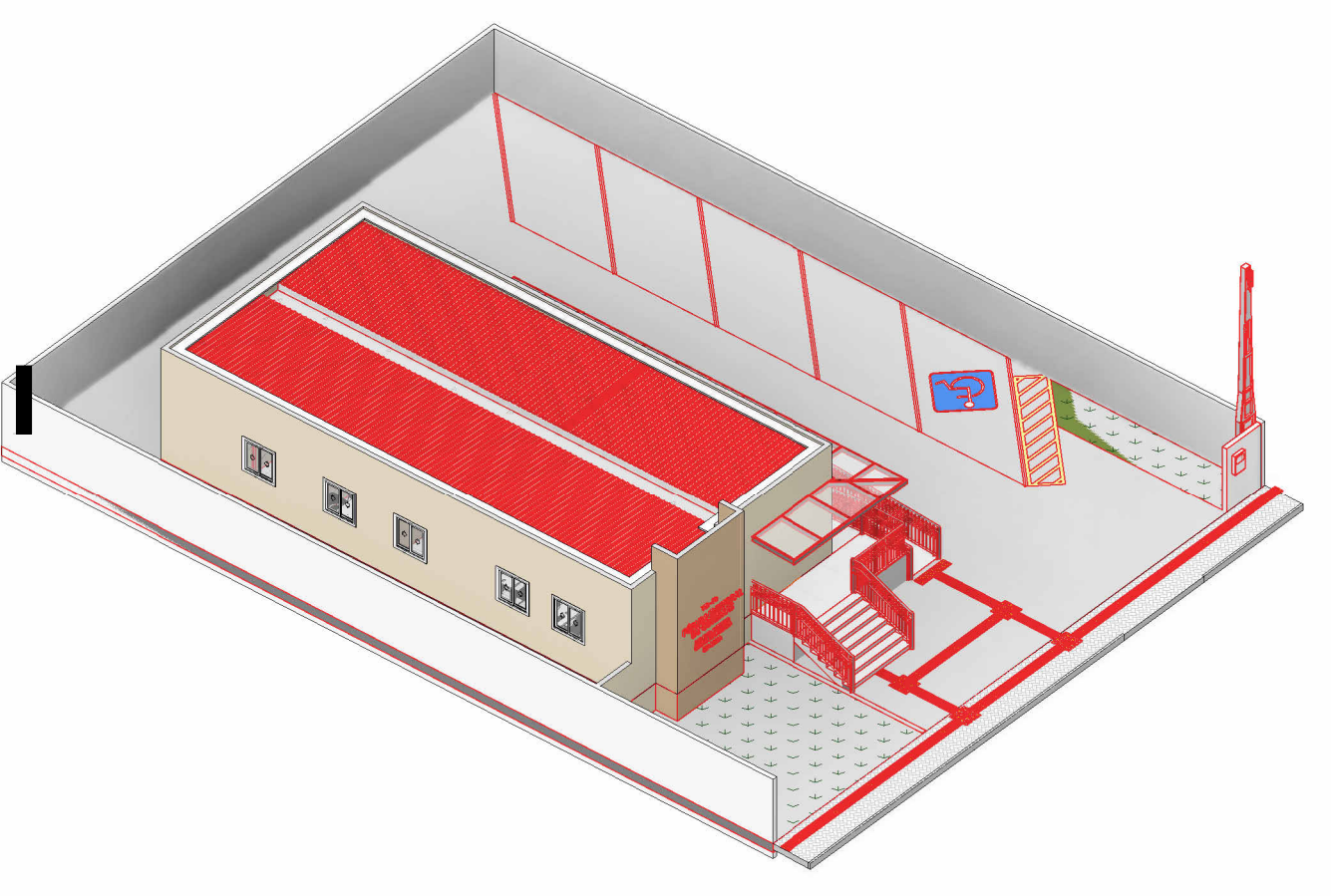

3D POR FASES - CONSTRUIR/DEMOLIR (2)

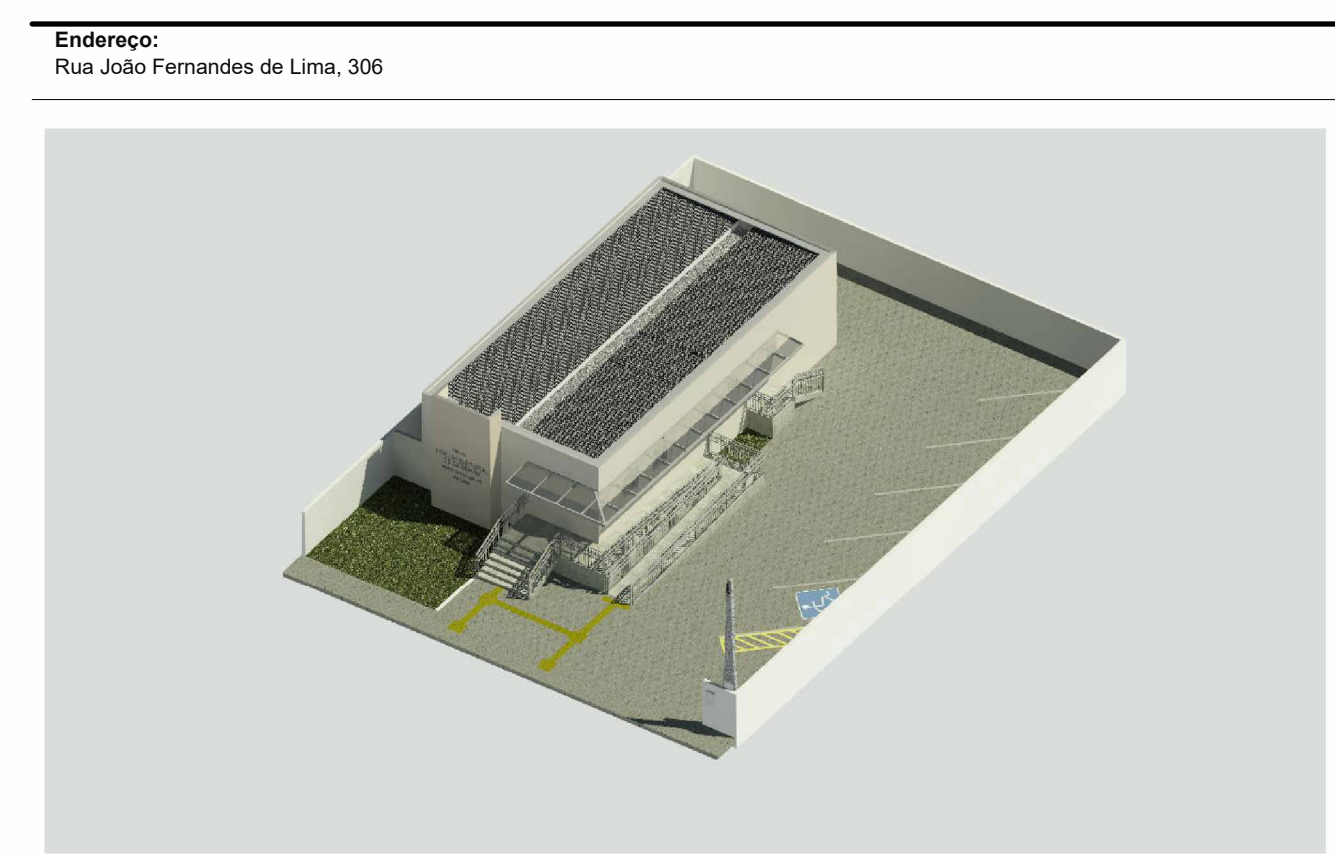

TRE-PB

TRIBUNAL REGIONAL ELEITORAL DA PARAÍBA

RESPONSÁVEL: LUCIANO JORDAN

Áreas: 161,635 m² (área construída)

ZONA ELEITORAL: 52ª COREMAS

Título do projeto: REFORMA DO CARTÓRIO ELEITORAL - COREMAS -

Nº projeto: 0001	Data: Data de emissão	RESPONSÁVEL: LUCIANO JORDAN	PROJETISTA: Joyce Chaves
Folha: FL-02 /	Escala: Como indicada	Disciplina: Arquitetura	Etapa / Revisão: Rev. 1

Conteúdo: PLANTA DE LOCAÇÃO E COBERTA - REFORMA

RE - PLANTA DE LOCAÇÃO - TÉRREO
ESCALA 1 : 50



PE - PLANTA BAIXA (LAYOUT)
ESCALA 1 : 50



Endereço:
Rua João Fernandes de Lima, 306



TRIBUNAL REGIONAL ELEITORAL DA PARAÍBA RESPONSÁVEL: LUCIANO JORDAN Área: 161,635 m² (área construída)

ZONA ELEITORAL:
52ª COREMAS

Título do projeto:
REFORMA DO CARTÓRIO ELEITORAL - COREMAS -

Nº projeto: 0001	Data: Data de emissão	RESPONSÁVEL: LUCIANO JORDAN	PROJETISTA: Joyce Chaves
Folha: FL-03 /	Escala: Como indicada	Disciplina: Arquitetura	Etapas / Revisão: Rev. 1
Conteúdo: PLANTA BAIXA - LAYOUT			

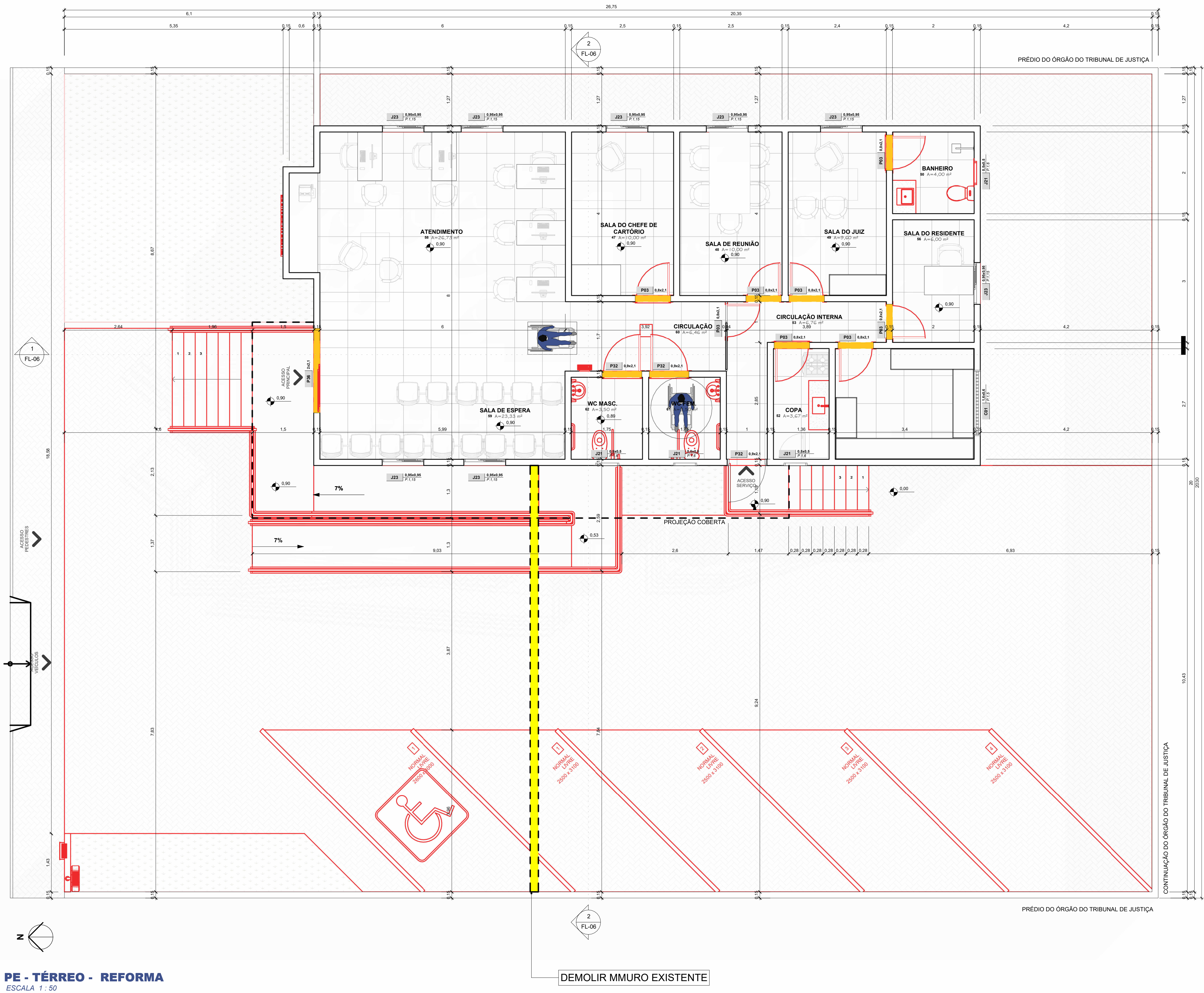

LEGENDA DE FASES
CONSTRUIR E DEMOLIR

	NOVO - SUPERFÍCIE
	NOVO - CORTE
	NOVO - CORTE (PAREDE COMO MURO DIVISA)
	DEMOLIDO - SUPERFÍCIE
	DEMOLIDO - CORTE
	EXISTENTE - SUPERFÍCIE

ACESSIBILIDADE E MOBILIDADE
MÓDULOS PARA CADEIRANTES

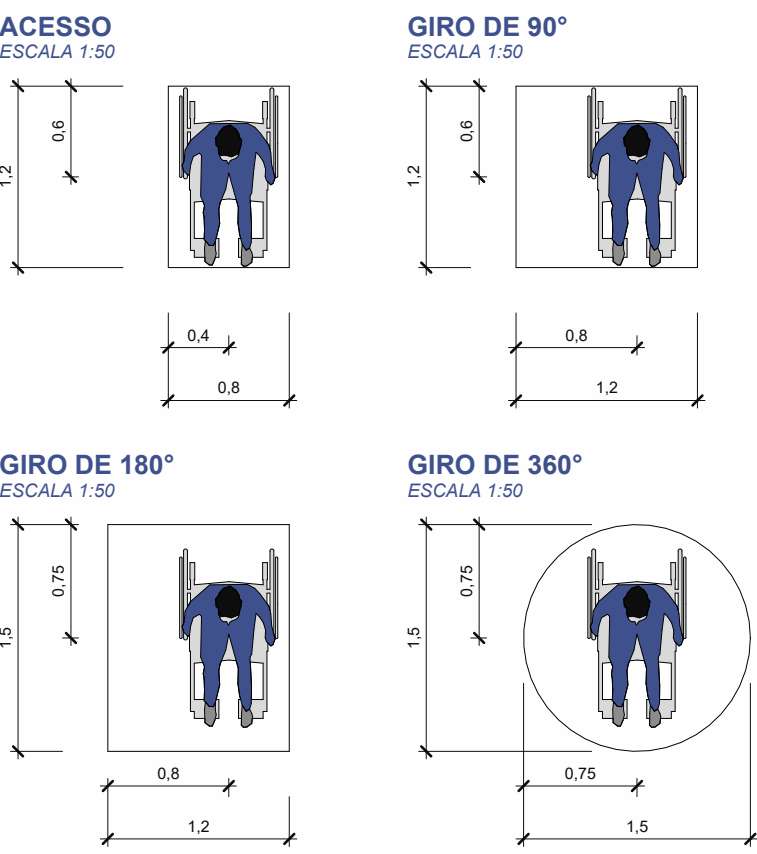

Endereço:
Rua João Fernandes de Lima, 306

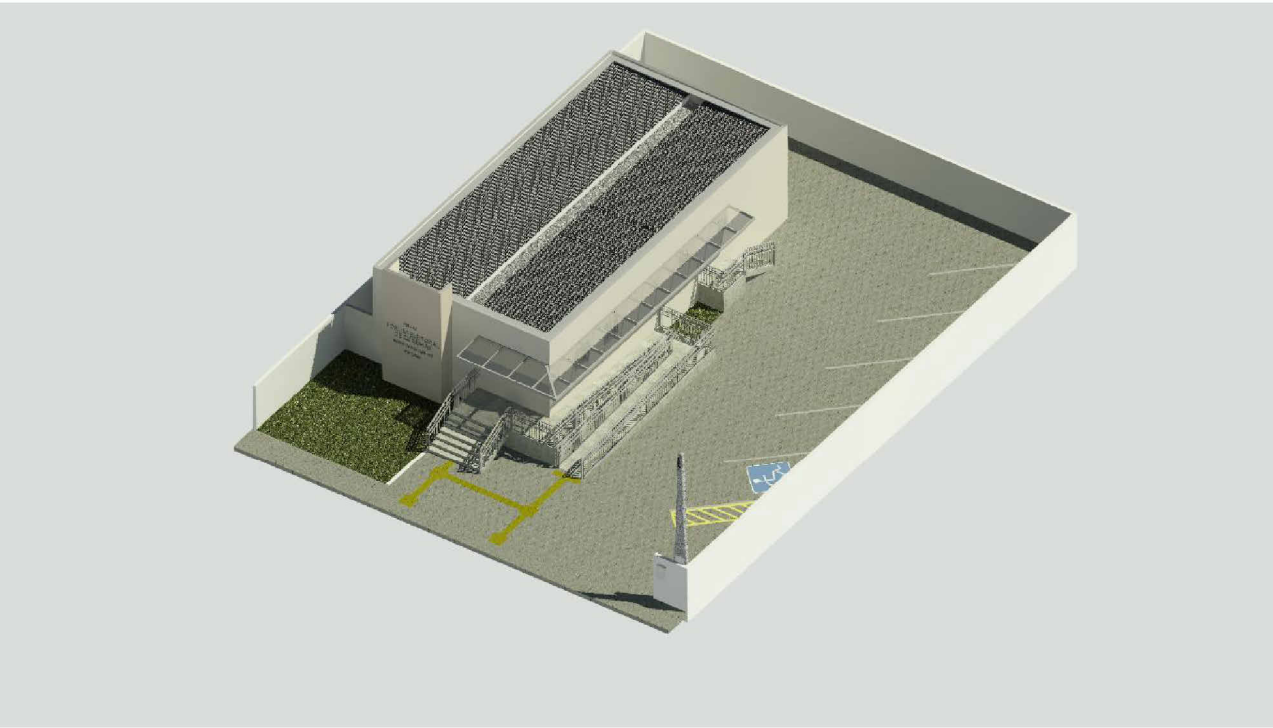

TRIBUNAL REGIONAL ELEITORAL DA PARAÍBA	RESPONSÁVEL: LUCIANO JORDAN	Áreas: 161,635 m² (área construída)
---	-----------------------------	--

ZONA ELEITORAL:
52ª COREMAS

Título do projeto:
REFORMA DO CARTÓRIO ELEITORAL - COREMAS -

Nº projeto: 0001	Data: 09/10/2025	RESPONSÁVEL: LUCIANO JORDAN	PROJETISTA: Joyce Chaves
Folha: FL-04 /	Escala: Como indicada	Disciplina: Arquitetura	Etapa / Revisão: Rev. 1
Conteúdo: PLANTA BAIXA - REFORMA			

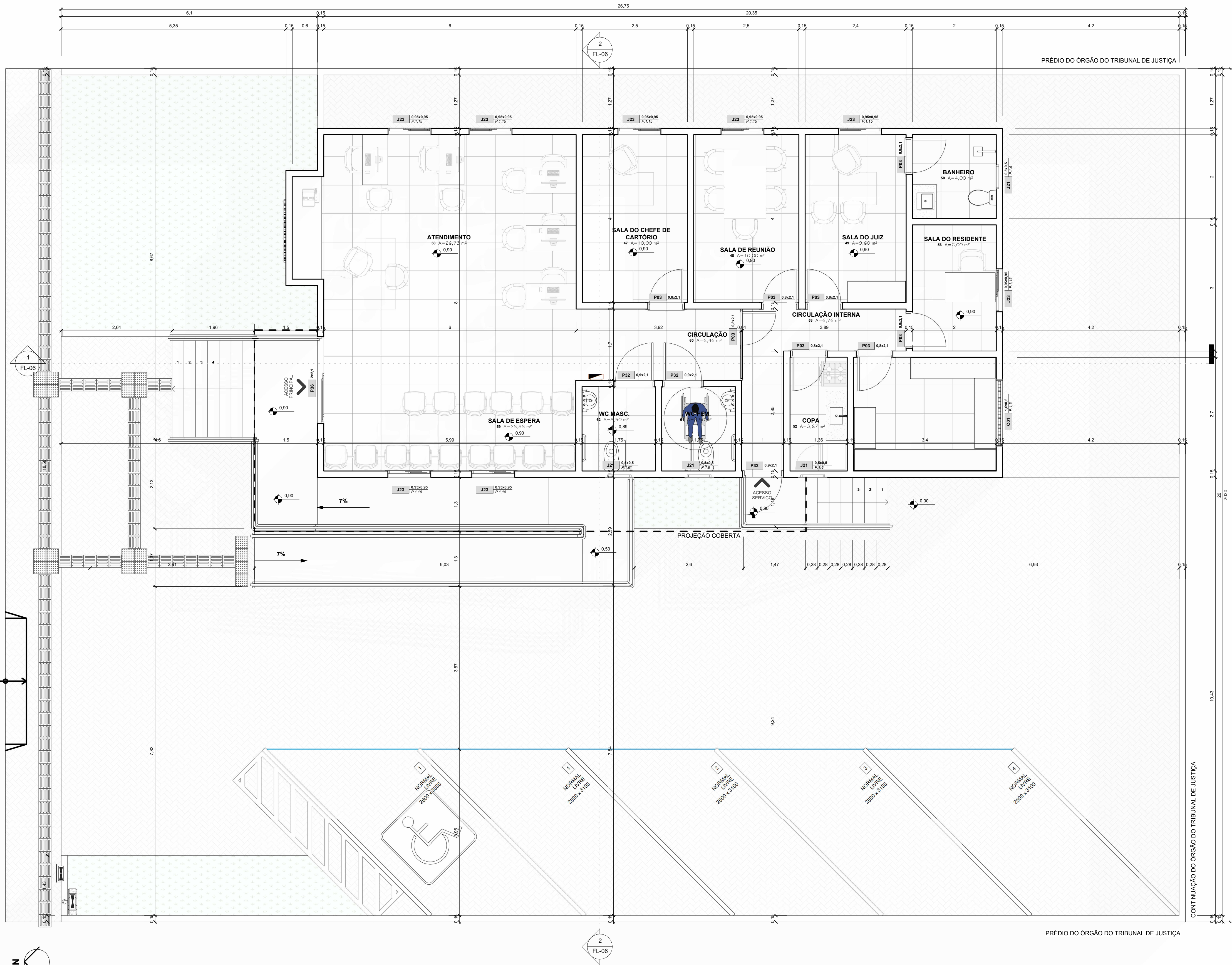

PE - PLANTA BAIXA - PROPOSTA
ESCALA 1 : 50

QUADRO DE ESQUADRIAS DETALHADO - JANELAS						
ID.	DESCRIÇÃO DETALHADA	LARGURA		ALTURA		QUANT.
		ÚTIL	BRUTA	ÚTIL	BRUTA	
J23	JANELA COM ESQUADRIA DE CORRER - 2 FOLHAS: ALUMÍNIO COM PINTURA ELETROSTÁTICA PRETA - 95 x 95	0,95	1,02	0,95	1,02	8
J21	JANELA COM ESQUADRIA FIXA - 1 FOLHA: ALUMÍNIO COM PINTURA ELETROSTÁTICA PRETA - 50 x 50	0,5	0,57	0,5	0,57	1,6
C01	Janela: Cobogó 1,60 x 0,60	1,6	1,5	0,6	0,5	1,5

QUADRO DE ESQUADRIAS DETALHADO - PORTAS						
ID.	DESCRIÇÃO DETALHADA	LARGURA		ALTURA		QUANT.
		ÚTIL	BRUTA	ÚTIL	BRUTA	
P03	PORTA DE ABRIR - 1 FOLHA: MADEIRA COM PINTURA BRANCA - 80 x 210	0,8	0,87	2,1	2,14	8
P32	PORTA DE ABRIR - 1 FOLHA: MADEIRA COM PINTURA BRANCA - 80 x 211	0,9	0,97	2,1	2,14	3
P38	PORTA DE VIDRO COM ESQUADRIA DE CORRER - 2 FOLHAS: ALUMÍNIO COM PINTURA ELETROSTÁTICA PRETA - 200 X 210	2	2,07	2,1	2,14	1

Endereço:
Rua João Fernandes de Lima, 306

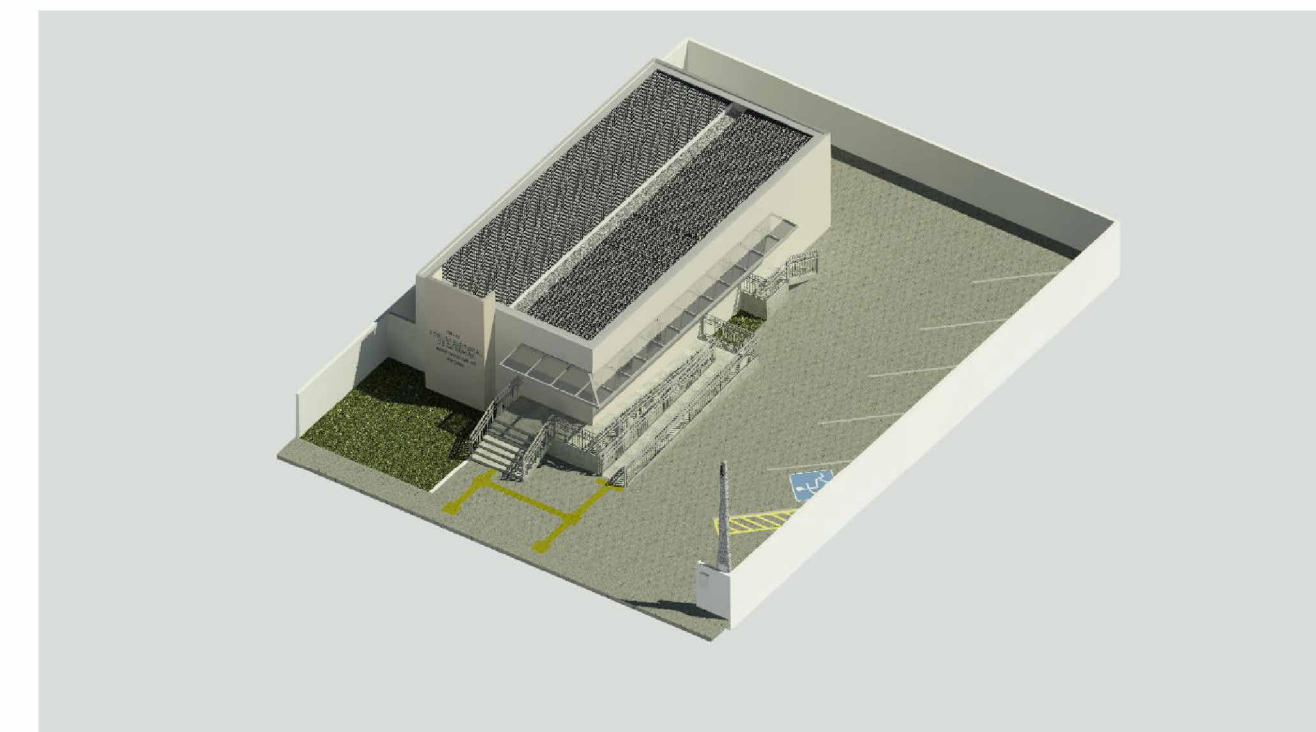

TRIBUNAL REGIONAL ELEITORAL DA PARAÍBA
RESPONSÁVEL: LUCIANO JORDAN
Áreas:
161,635 m² (área construída)

ZONA ELEITORAL:
52ª COREMAS

Título do projeto:
REFORMA DO CARTÓRIO ELEITORAL - COREMAS -

Nº projeto: 0001	Data: 09/10/2025	RESPONSÁVEL: LUCIANO JORDAN	PROJETISTA: Joyce Chaves
Folha: FL-05 /	Escala: 1 : 50	Disciplina: Arquitetura	Etapas / Revisão: Rev. 1
Conteúdo: PLANTA BAIXA - SITUAÇÃO PROPOSTA			

Para garantir a pressão adequada e o bom funcionamento de todos os pontos de consumo de água (chuveiros, duchas, torneiras monocomando, etc.), está prevista a instalação de um pressurizador na rede de distribuição de água fria.

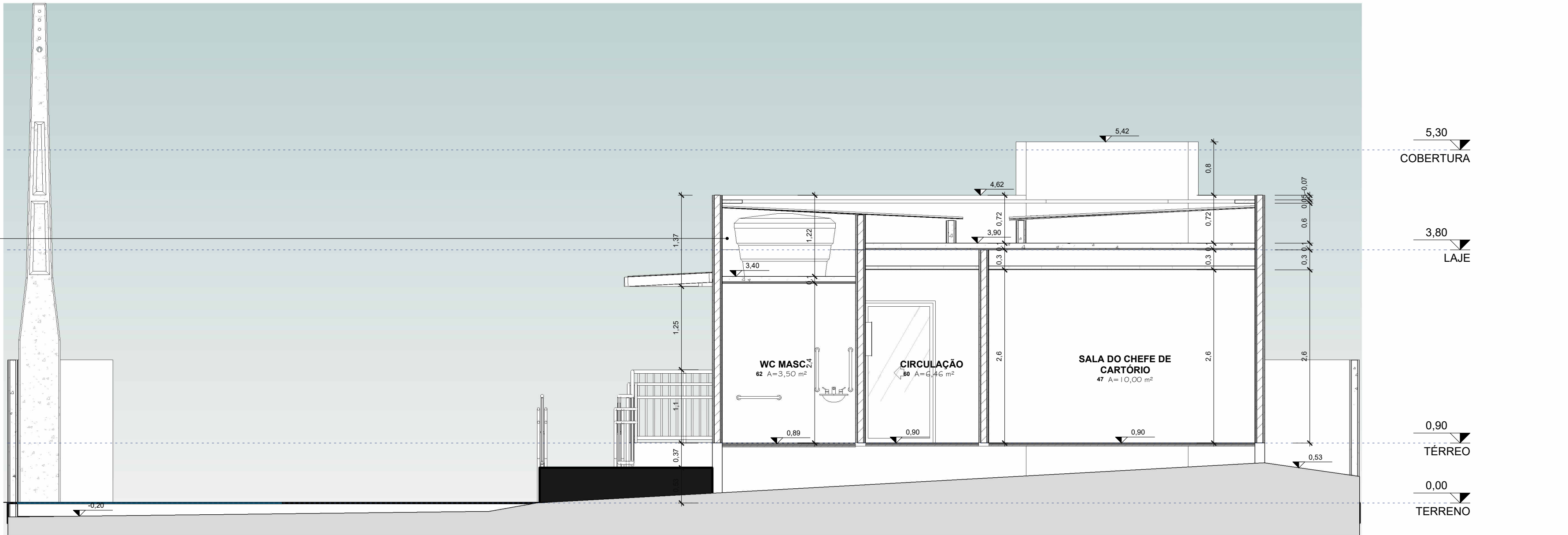

PE - CORTE AA
ESCALA 1 : 50

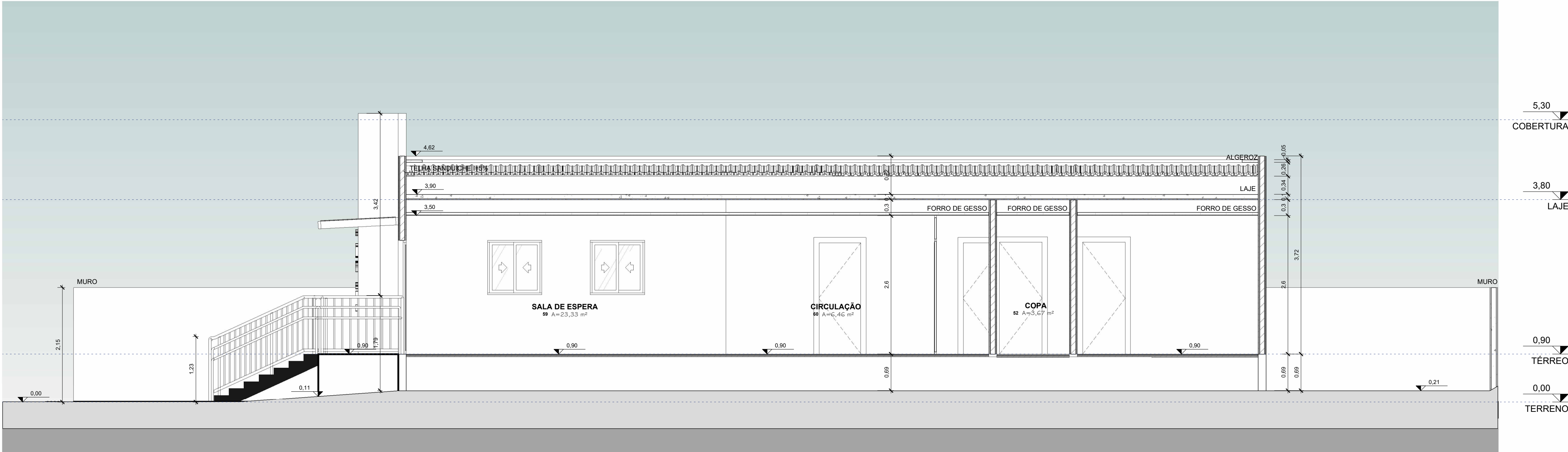

PE - CORTE BB
ESCALA 1 : 50

Endereço:
Rua João Fernandes de Lima, 306

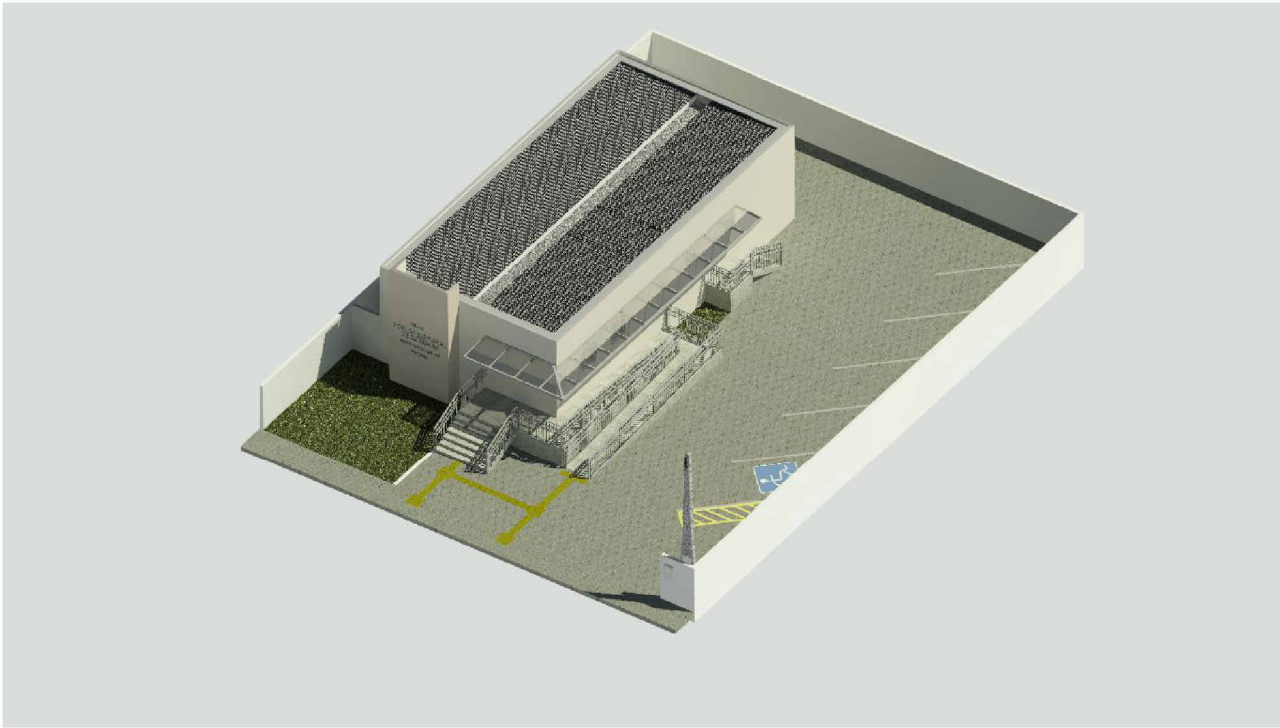

TRIBUNAL REGIONAL ELEITORAL DA PARAÍBA RESPONSÁVEL: LUCIANO JORDAN Área: 161,635 m² (área construída)

ZONA ELEITORAL:
52ª COREMAS

Título do projeto:
REFORMA DO CARTÓRIO ELEITORAL - COREMAS -

Nº projeto: 0001	Data: 09/10/2025	RESPONSÁVEL: LUCIANO JORDAN	PROJETISTA: Joyce Chaves
Folha: FL-06 /	Escala: 1 : 50	Disciplina: Arquitetura	Etapa / Revisão: Rev. 1
Conteúdo: CORTES AA BB			

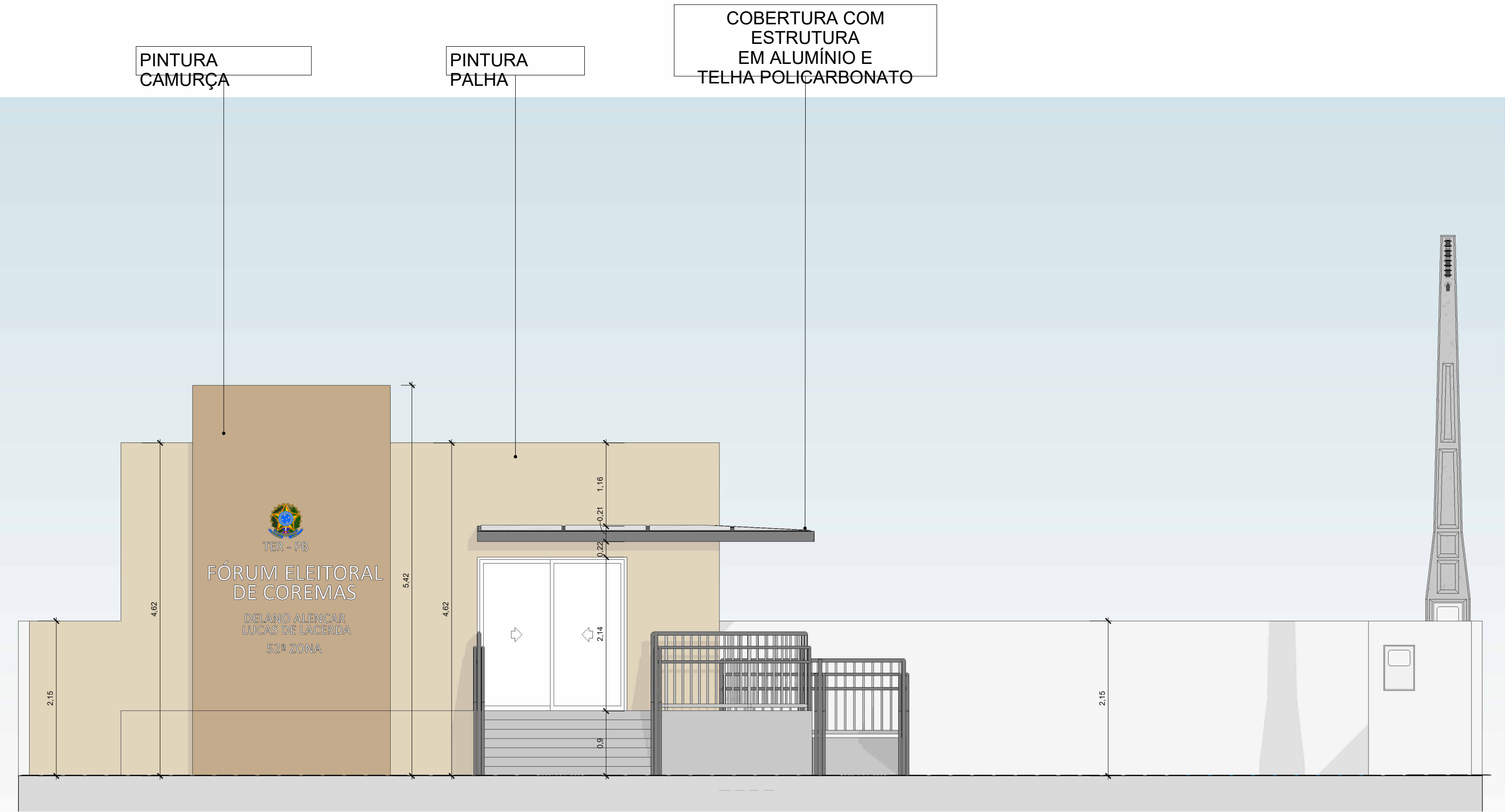

PE - FACHADA NORTE

ESCALA 1 : 50



REFERÊNCIA DE COR CAMURÇA



REFERÊNCIA DE COR PALHA

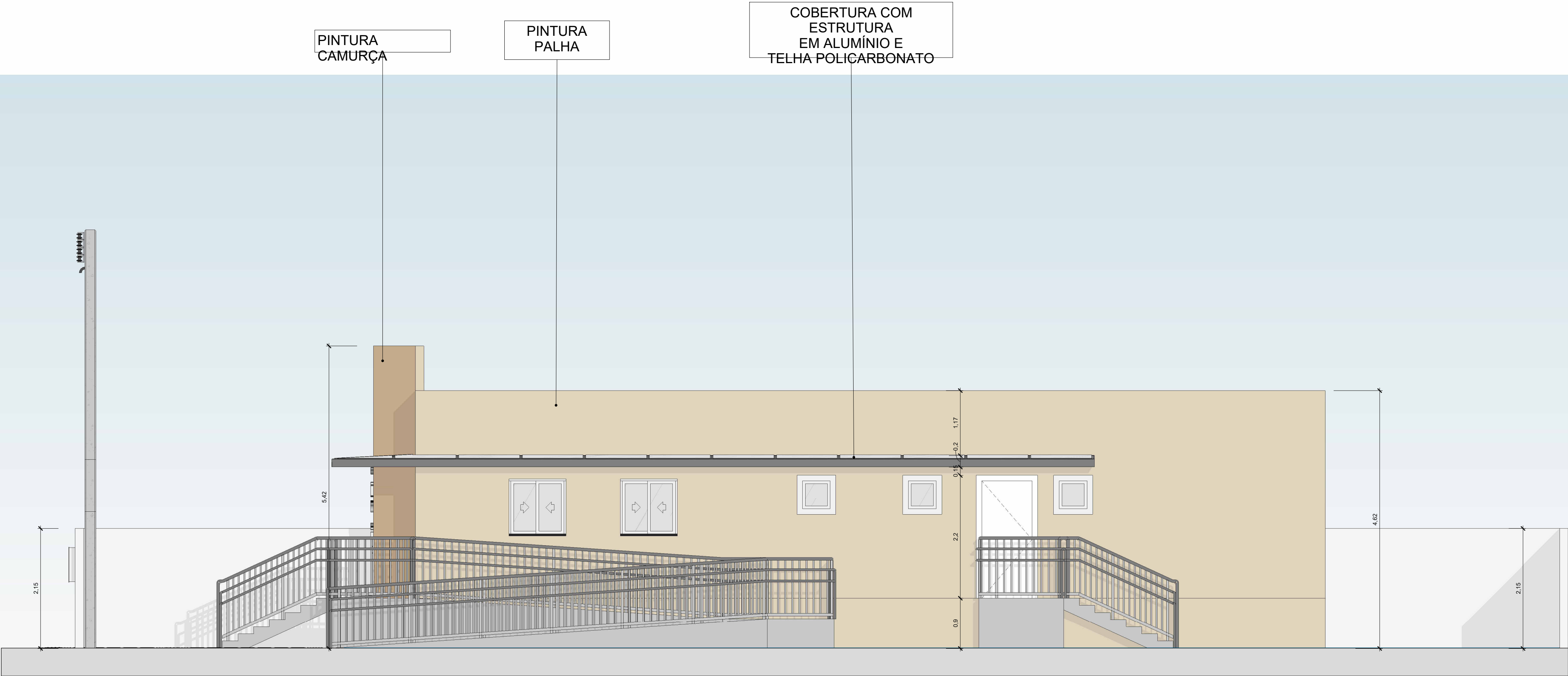

PE - FACHADA OESTE

ESCALA 1 : 50

TABELA DE AMBIENTES - ACABAMENTOS E ÁREA POR AMBIENTE					
ID.	AMBIENTE: NOME	ACABAMENTOS			ÁREA ÚTIL
		PISO	PAREDE	FORRO	
63	ARQUIVO	CERÂMICA TIPO A 68X68CM ACETINADO RIVIERA BRANCO USO INTERNO BORDA RETA COM JUNTA DE 5MM - ARIELLE	Cor Palha - Coral	Forro de Gesso Comum	9,18 m²
58	ATENDIMENTO	CERÂMICA TIPO A 68X68CM ACETINADO RIVIERA BRANCO USO INTERNO BORDA RETA COM JUNTA DE 5MM - ARIELLE	Cor Palha - Coral	orro de Gesso Comum	26,73 m²
50	BANHEIRO	CERÂMICA TIPO A 68X68CM ACETINADO RIVIERA BRANCO USO INTERNO BORDA RETA COM JUNTA DE 5MM - ARIELLE	Cor Palha - Coral	orro de Gesso Comum	4,00 m²
60	CIRCULAÇÃO	CERÂMICA TIPO A 68X68CM ACETINADO RIVIERA BRANCO USO INTERNO BORDA RETA COM JUNTA DE 5MM - ARIELLE	Cor Palha - Coral	orro de Gesso Comum	6,46 m²
53	CIRCULAÇÃO INTERNA	CERÂMICA TIPO A 68X68CM ACETINADO RIVIERA BRANCO USO INTERNO BORDA RETA COM JUNTA DE 5MM - ARIELLE	Cor Palha - Coral	orro de Gesso Comum	6,76 m²
52	COPA	CERÂMICA TIPO A 68X68CM ACETINADO RIVIERA BRANCO USO INTERNO BORDA RETA COM JUNTA DE 5MM - ARIELLE	Cor Palha - Coral	orro de Gesso Comum	3,67 m²
59	SALA DE ESPERA	CERÂMICA TIPO A 68X68CM ACETINADO RIVIERA BRANCO USO INTERNO BORDA RETA COM JUNTA DE 5MM - ARIELLE	Cor Palha - Coral	orro de Gesso Comum	23,33 m²
48	SALA DE REUNIÃO	CERÂMICA TIPO A 68X68CM ACETINADO RIVIERA BRANCO USO INTERNO BORDA RETA COM JUNTA DE 5MM - ARIELLE	Cor Palha - Coral	orro de Gesso Comum	10,00 m²
47	SALA DO CHEFE DE CARTÓRIO	CERÂMICA TIPO A 68X68CM ACETINADO RIVIERA BRANCO USO INTERNO BORDA RETA COM JUNTA DE 5MM - ARIELLE	Cor Palha - Coral	orro de Gesso Comum	10,00 m²
49	SALA DO JUIZ	CERÂMICA TIPO A 68X68CM ACETINADO RIVIERA BRANCO USO INTERNO BORDA RETA COM JUNTA DE 5MM - ARIELLE	Cor Palha - Coral	orro de Gesso Comum	9,60 m²
56	SALA DO RESIDENTE	CERÂMICA TIPO A 68X68CM ACETINADO RIVIERA BRANCO USO INTERNO BORDA RETA COM JUNTA DE 5MM - ARIELLE	Cor Palha - Coral	orro de Gesso Comum	6,00 m²
61	WC FEM.	CERÂMICA TIPO A 68X68CM ACETINADO RIVIERA BRANCO USO INTERNO BORDA RETA COM JUNTA DE 5MM - ARIELLE	Cerâmica Branca	Laje - Pintura Latex PVA - Branco	3,50 m²
62	WC MASC.	CERÂMICA TIPO A 68X68CM ACETINADO RIVIERA BRANCO USO INTERNO BORDA RETA COM JUNTA DE 5MM - ARIELLE	Cerâmica Branca	Laje - Pintura Latex PVA - Branco	3,50 m²
TÉRREO: 13					122,73 m²
TOTAL GERAL: 13					122,73 m²

Endereço:
Rua João Fernandes de Lima, 306

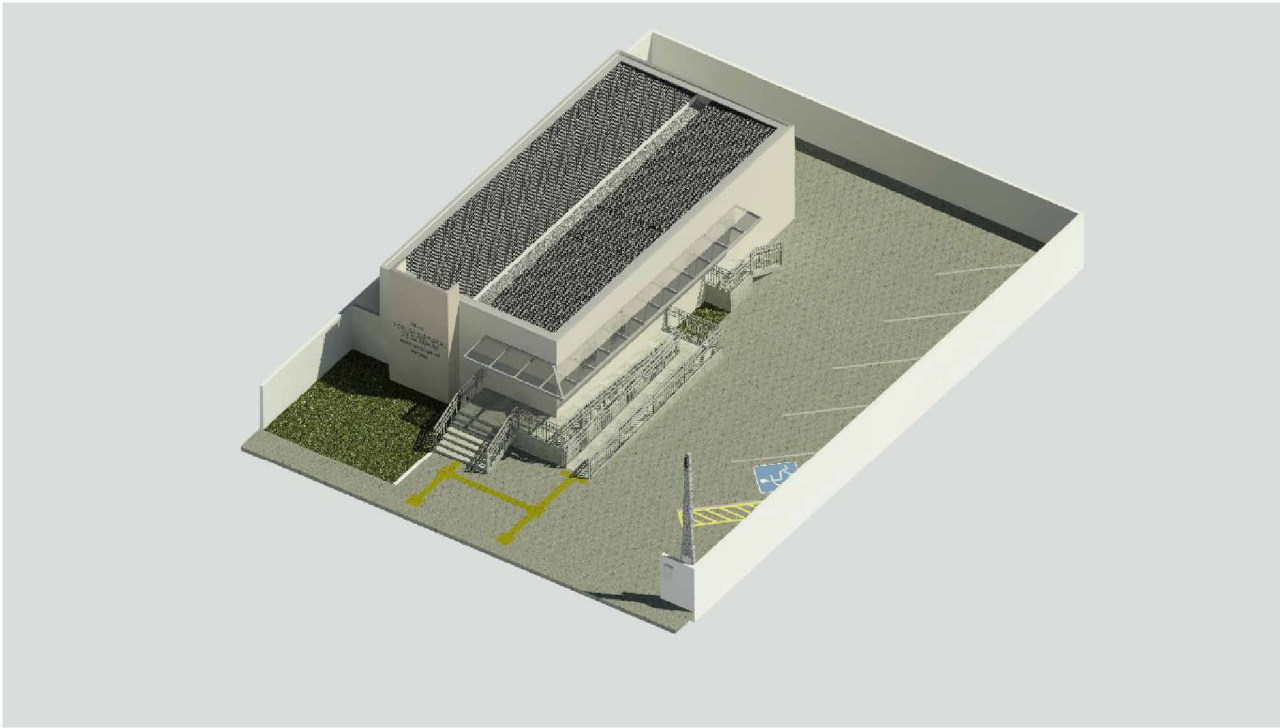

TRIBUNAL REGIONAL ELEITORAL DA PARAIBA	RESPONSÁVEL: LUCIANO JORDAN	Áreas: 161,635 m² (área construída)
--	-----------------------------	--

ZONA ELEITORAL:
52ª COREMAS

Título do projeto:
REFORMA DO CARTÓRIO ELEITORAL - COREMAS -

Nº projeto: 0001	Data: 09/10/2025	RESPONSÁVEL: LUCIANO JORDAN	PROJETISTA: Joyce Chaves
Folha: FL-07 /	Escala: 1 : 50	Disciplina: Arquitetura	Etapa / Revisão: Rev. 1
Conteúdo: FACHADAS			

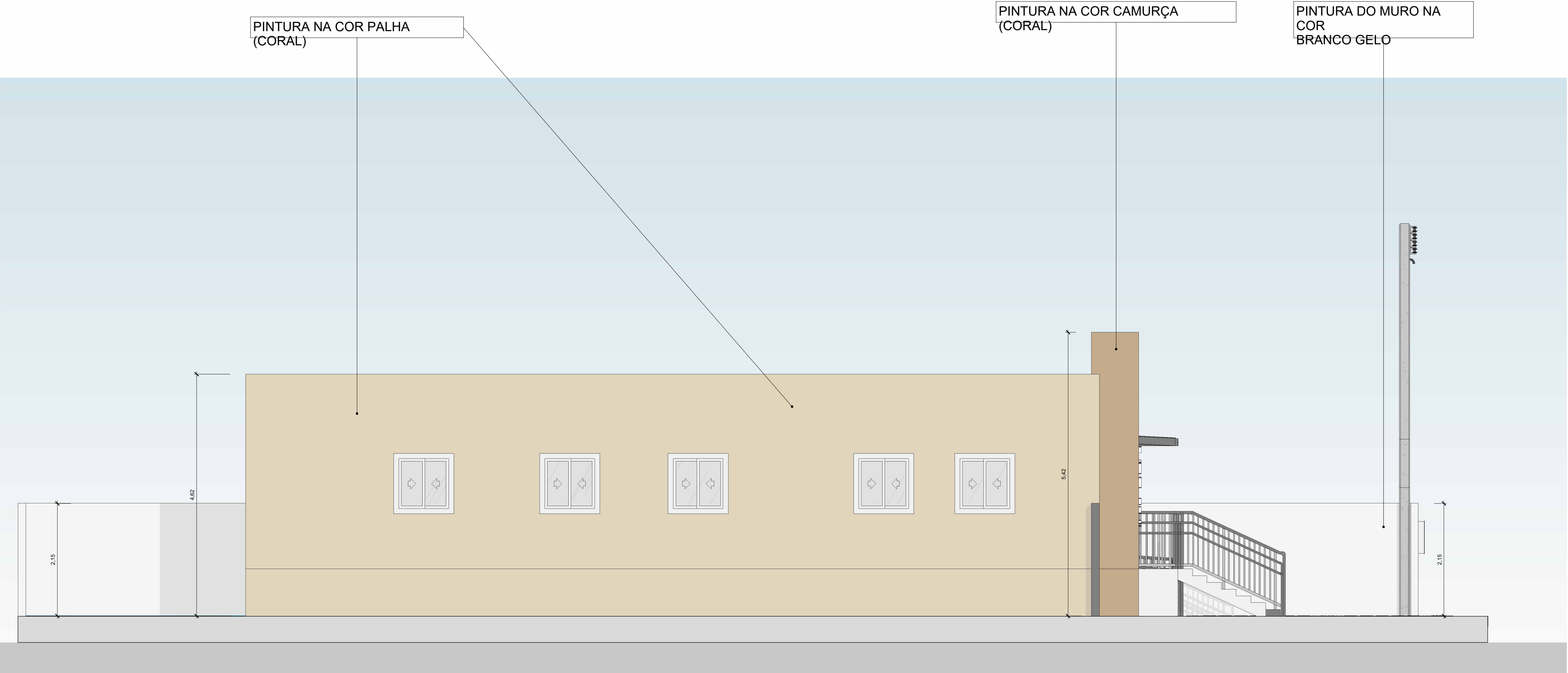

PE - FACHADA LESTE
ESCALA 1 : 50

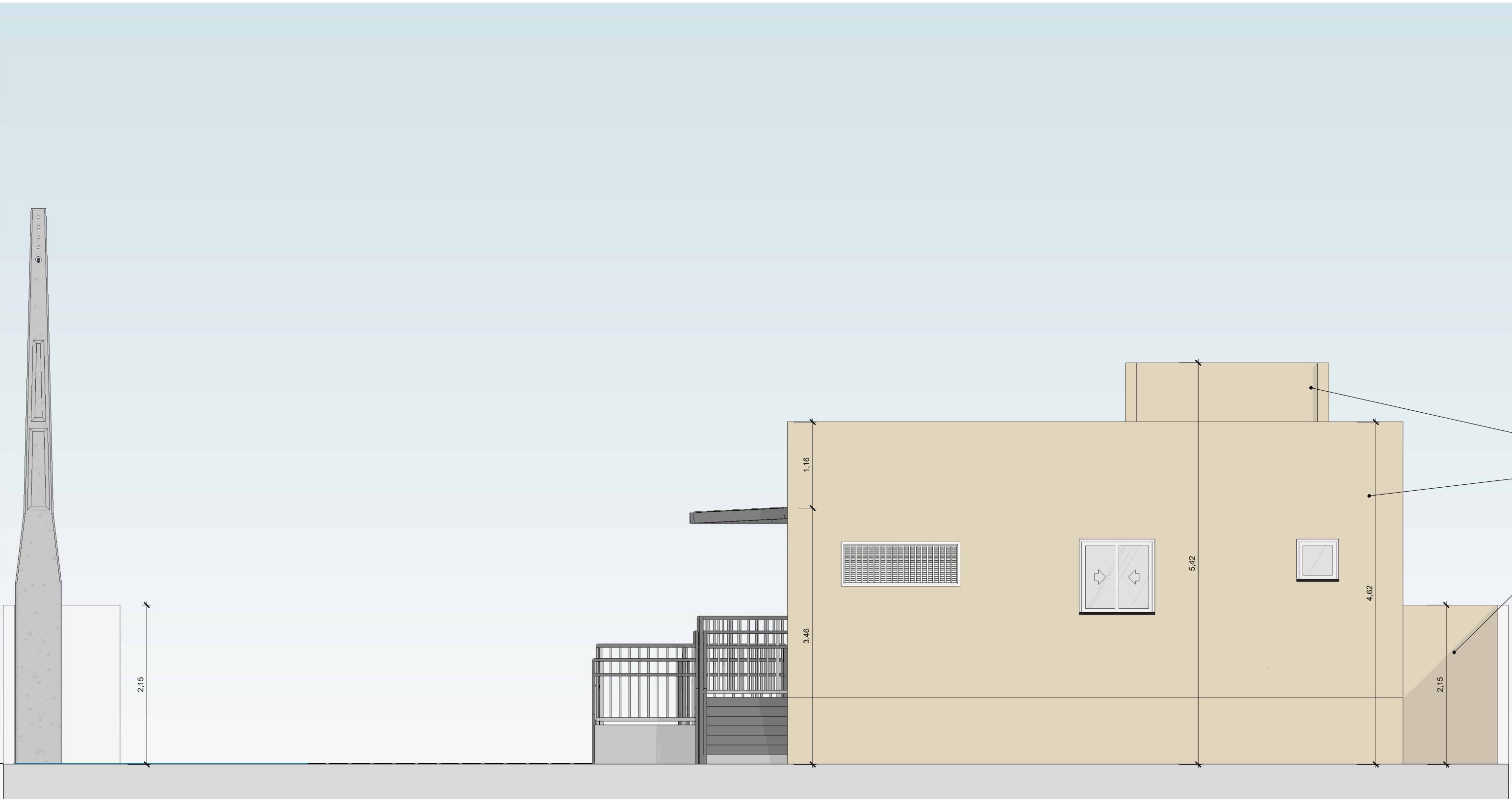

PE - FACHADA SUL
ESCALA 1 : 50



TABELA DE AMBIENTES - ACABAMENTOS E ÁREA POR AMBIENTE					
ID.	AMBIENTE: NOME	ACABAMENTOS			ÁREA ÚTIL
		PISO	PAREDE	FORRO	
63	ARQUIVO	CERÂMICA TIPO A 80X80CM ACETINADO RIVIERA BRANCO USO INTERNO BORDA RETA COM JUNTA DE 5MM - ARIELLE	Cor Palha - Coral	Forro de Gesso Comum	9,18 m²
58	ATENDIMENTO	CERÂMICA TIPO A 80X80CM ACETINADO RIVIERA BRANCO USO INTERNO BORDA RETA COM JUNTA DE 5MM - ARIELLE	Cor Palha - Coral	orro de Gesso Comum	26,73 m²
50	BANHEIRO	CERÂMICA TIPO A 80X80CM ACETINADO RIVIERA BRANCO USO INTERNO BORDA RETA COM JUNTA DE 5MM - ARIELLE	Cor Palha - Coral	orro de Gesso Comum	4,00 m²
60	CIRCULAÇÃO	CERÂMICA TIPO A 80X80CM ACETINADO RIVIERA BRANCO USO INTERNO BORDA RETA COM JUNTA DE 5MM - ARIELLE	Cor Palha - Coral	orro de Gesso Comum	6,46 m²
53	CIRCULAÇÃO INTERNA	CERÂMICA TIPO A 80X80CM ACETINADO RIVIERA BRANCO USO INTERNO BORDA RETA COM JUNTA DE 5MM - ARIELLE	Cor Palha - Coral	orro de Gesso Comum	6,76 m²
52	COPA	CERÂMICA TIPO A 80X80CM ACETINADO RIVIERA BRANCO USO INTERNO BORDA RETA COM JUNTA DE 5MM - ARIELLE	Cor Palha - Coral	orro de Gesso Comum	3,67 m²
59	SALA DE ESPERA	CERÂMICA TIPO A 80X80CM ACETINADO RIVIERA BRANCO USO INTERNO BORDA RETA COM JUNTA DE 5MM - ARIELLE	Cor Palha - Coral	orro de Gesso Comum	23,33 m²
48	SALA DE REUNIÃO	CERÂMICA TIPO A 80X80CM ACETINADO RIVIERA BRANCO USO INTERNO BORDA RETA COM JUNTA DE 5MM - ARIELLE	Cor Palha - Coral	orro de Gesso Comum	10,00 m²
47	SALA DO CHEFE DE CARTÓRIO	CERÂMICA TIPO A 80X80CM ACETINADO RIVIERA BRANCO USO INTERNO BORDA RETA COM JUNTA DE 5MM - ARIELLE	Cor Palha - Coral	orro de Gesso Comum	10,00 m²
49	SALA DO JUIZ	CERÂMICA TIPO A 80X80CM ACETINADO RIVIERA BRANCO USO INTERNO BORDA RETA COM JUNTA DE 5MM - ARIELLE	Cor Palha - Coral	orro de Gesso Comum	9,60 m²
56	SALA DO RESIDENTE	CERÂMICA TIPO A 80X80CM ACETINADO RIVIERA BRANCO USO INTERNO BORDA RETA COM JUNTA DE 5MM - ARIELLE	Cor Palha - Coral	orro de Gesso Comum	6,00 m²
61	WC FEM.	CERÂMICA TIPO A 80X80CM ACETINADO RIVIERA BRANCO USO INTERNO BORDA RETA COM JUNTA DE 5MM - ARIELLE	Cerâmica Branca	Laje - Pintura Latex PVA - Branco	3,50 m²
62	WC MASC.	CERÂMICA TIPO A 80X80CM ACETINADO RIVIERA BRANCO USO INTERNO BORDA RETA COM JUNTA DE 5MM - ARIELLE	Cerâmica Branca	Laje - Pintura Latex PVA - Branco	3,50 m²
TÉRREO: 13					122,73 m²
TOTAL GERAL: 13					122,73 m²

Endereço:
Rua João Fernandes de Lima, 306

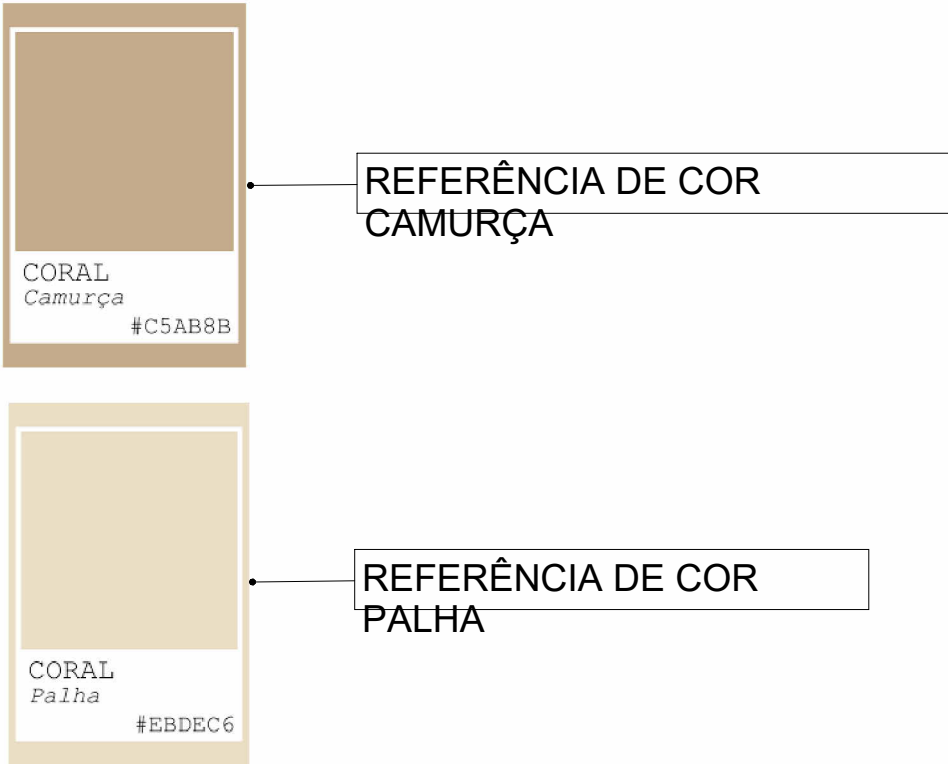

TRIBUNAL REGIONAL ELEITORAL DA PARAÍBA RESPONSÁVEL: LUCIANO JORDAN Área: 161,635 m² (área construída)

ZONA ELEITORAL:
52ª COREMAS

Título do projeto:
REFORMA DO CARTÓRIO ELEITORAL - COREMAS -

Nº projeto: 0001	Data: 09/10/2025	RESPONSÁVEL: Joyce Kelly Chaves	PROJETISTA: Joyce Chaves
Folha: FL-08 /	Escala: 1 : 50	Disciplina: Arquitetura	Etapa / Revisão: Rev. 1
Conteúdo: FACHADAS			

FORNECIMENTO E PLANTIO DE GRAMA ESMERALDA (Zoyisa japônica), COMERCIALIZADA EM PLACAS (TAPETES) PADRONIZADAS E SADIAS. O SERVIÇO CONTEMPLA A LIMPEZA DA ÁREA, NIVELAMENTO DO TERRENO, ADUBAÇÃO DE PLANTIO RICA EM FÓSFORO (NPK 04-14-08) E COBERTURA FINAL DAS JUNTAS COM TERRA VEGETAL. IRRIGAÇÃO ABUNDANTE IMEDIATAMENTE APÓS A CONCLUSÃO

PISO DE CONCRETO COM REVESTIMENTO EM EPÓXI MULTICAMADAS DE ALTA RESISTÊNCIA. O SISTEMA INCLUIRÁ ASPERSÃO DE AGREGADOS DE QUARTZO (OU ACABAMENTO SEMELHANTE) PARA GARANTIR ACABAMENTO TEXTURIZADO E ANTIDERRAPANTE. A COR FINAL SERÁ CINZA

FORNECIMENTO E INSTALAÇÃO DE PISO TÁTIL DIRECIONAL

FORNECIMENTO E INSTALAÇÃO DE PISO TÁTIL DE ALERTA

PE - TÉRREO - PAGINAÇÃO DE PISO
ESCALA 1:50

PAREDES DOS BANHEIROS
COM CERÂMICA NA COR
BRANCA

TABELA DE PISOS

ID. TIPO	PISOS: TIPO	ÁREA
AS_URB_ Intertravado		285,54 m²
	CERÂMICA TIPO A 68X68CM ACETINADO RIVIERA BRANCO USO INTERNO BORDA RETA COM JUNTA DE 5MM - ARIELLE	123,52 m²
	CONCRETO (INT / EXT) - CONCRETO 01 - 10cm	60,70 m²
	CONCRETOS (INT / EXT) - CONCRETO 05 (IMPRESSO) - 20cm	7,52 m²
	PEDRAS (INT / EXT) - GRANITO BRANCO ITALUNAS - 2cm	0,78 m²
	SOLOS (INT / EXT) - GRAMA 01 - 5cm	47,30 m²

ASSENTAMENTO DE REVESTIMENTO CERÂMICO TIPO 'A', MODELO RIVIERA BRANCO, COM DIMENSÕES DE 68X68CM, ACABAMENTO ACETINADO E BORDA RETA (RETIFICADO), FABRICANTE ARIELLE. O REJUNTAMENTO SERÁ EXECUTADO COM JUNTA DE 5MM, UTILIZANDO REJUNTE FLEXÍVEL NA COR CINZA.

ASSENTAMENTO DE REVESTIMENTO CERÂMICO TIPO 'A', MODELO RIVIERA BRANCO, COM DIMENSÕES DE 68X68CM, ACABAMENTO ACETINADO E BORDA RETA (RETIFICADO), FABRICANTE ARIELLE. O REJUNTAMENTO SERÁ EXECUTADO COM JUNTA DE 5MM, UTILIZANDO REJUNTE FLEXÍVEL NA COR CINZA.

TABELA DE AMBIENTES

IDENT.	AMBIENTE: NOME	ÁREA
TERREO		
63	ARQUIVO	9,18 m²
58	ATENDIMENTO	26,73 m²
50	BANHEIRO	4,00 m²
60	CIRCULAÇÃO	6,46 m²
53	CIRCULAÇÃO INTERNA	6,76 m²
52	COPA	3,67 m²
59	SALA DE ESPERA	23,33 m²
48	SALA DE REUNIÃO	10,00 m²
47	SALA DO CHEFE DE CARTÓRIO	10,00 m²
49	SALA DO JUIZ	9,60 m²
56	SALA DO RESIDENTE	6,00 m²
61	WC FEM.	3,50 m²
62	WC MASC.	3,50 m²

Endereço:
Rua João Fernandes de Lima, 306

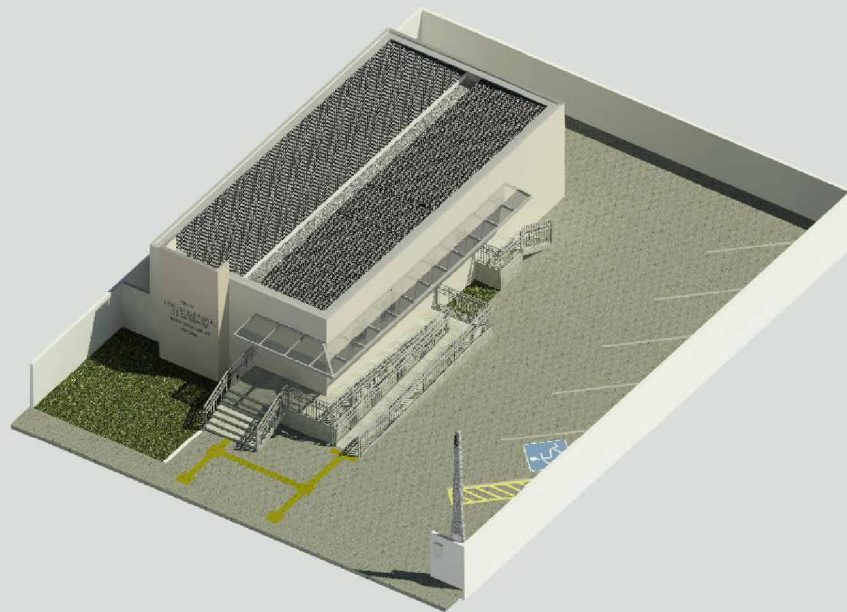

TRIBUNAL REGIONAL ELEITORAL DA PARAÍBA
RESPONSÁVEL: LUCIANO JORDAN
Áreas:
161,635 m² (área construída)

ZONA ELEITORAL:
52º COREMAS

Título do projeto:
REFORMA DO CARTÓRIO ELEITORAL - COREMAS -

Nº projeto:	Data:	RESPONSÁVEL:	PROJETISTA:
0001	09/10/2025	Joyce Kelly Chaves	Joyce Chaves
Folha:	Escala:	Disciplina:	Etapa / Revisão:
FL-09 /	1:50	Arquitetura	Rev. 1

Conteúdo:
PAGINAÇÃO E FORRO DE GESSO

LEVANTAMENTO DO MATERIAL DE FORRO E LAJES				
ID. TIPO	FORRO: MATERIAL	COMO TINTA	ÁREA	VOLUME
FORRO (INT) - DRY-WALL - (ST) PINTURA (BRANCO)				
F01	CHAPAS DE DRY-WALL STANDARD (ST) (E=1,25cm)	Não	115,72 m²	1,45 m³
F01	ESTRUTURA COM MONTANTES PARA DRY-WALL	Não	115,72 m²	5,21 m³
F01	MASSA CORRIDA	Não	115,72 m²	0,17 m³
F01	PINTURA LÁTEX PVA (BRANCO)	Não	115,72 m²	0,12 m³
LAJE (INT / EXT) - CONCRETO ARMADO - PINTURA (BRANCO) - 10cm				
	CHAPISCO - EMBOÇO - REBOCO	Não	128,92 m²	1,61 m³
	CONCRETO ARMADO	Não	128,92 m²	10,31 m³
	MASSA CORRIDA	Não	128,92 m²	0,64 m³
	PINTURA LÁTEX PVA (BRANCO)	Não	128,92 m²	0,32 m³

TABELA DE AMBIENTES		
IDENT.	AMBIENTE: NOME	ÁREA
TERREO		
63	ARQUIVO	9,18 m²
58	ATENDIMENTO	26,73 m²
50	BANHEIRO	4,00 m²
60	CIRCULAÇÃO	6,46 m²
53	CIRCULAÇÃO INTERNA	6,76 m²
52	COPA	3,67 m²
59	SALA DE ESPERA	23,33 m²
48	SALA DE REUNIÃO	10,00 m²
47	SALA DO CHEFE DE CARTÓRIO	10,00 m²
49	SALA DO JUIZ	9,60 m²
56	SALA DO RESIDENTE	6,00 m²
61	WC FEM.	3,50 m²
62	WC MASC.	3,50 m²

FORRO EM PLACAS DE GESSO (60X60CM), SUSPENSAS POR ARAME GALVANIZADO. ACABAMENTO PERIMETRAL COM JUNTA DE DILATAÇÃO (CANTONEIRA PARA FORRO) DE 2 CM EM TODO O CONTORNO

FORRO EM PLACAS DE GESSO (60X60CM), SUSPENSAS POR ARAME GALVANIZADO. ACABAMENTO PERIMETRAL COM JUNTA DE DILATAÇÃO (CANTONEIRA PARA FORRO) DE 2 CM EM TODO O CONTORNO

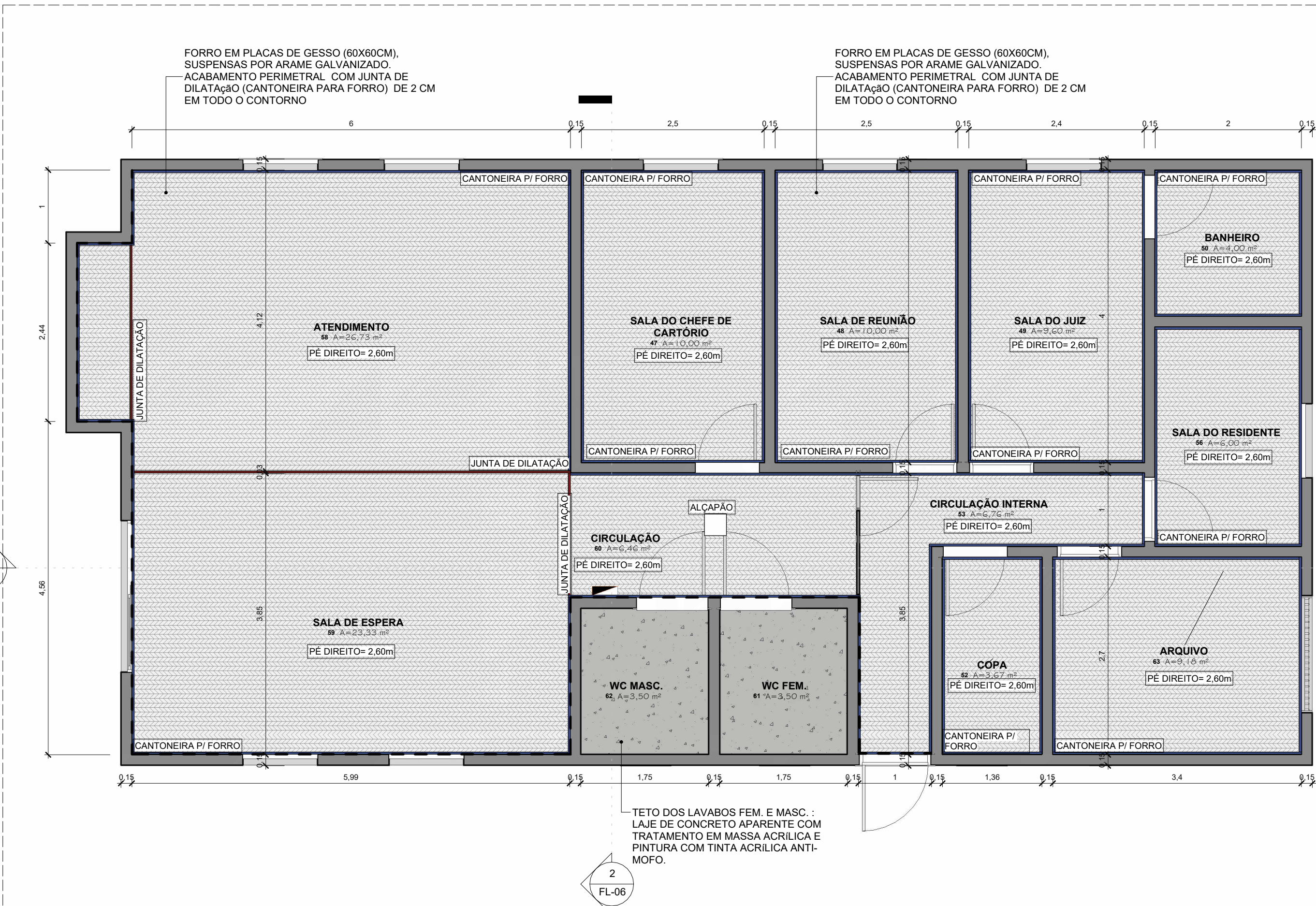

PLANTA DE FORRO TÉRREO
ESCALA 1:50

ESCALA 1:50



—REGISTRO FOTOGRÁFICO DAS TOMADAS DE PISO EXISTENTE

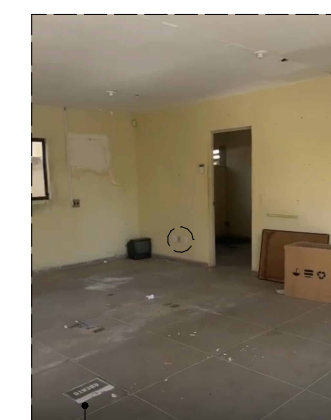

SERÃO INSTALADOS NOVOS PONTOS DE TOMADAS E DE REDE LÓGICA, CONFORME POSIÇÕES DEFINIDAS EM PLANTA. AS TOMADAS SERÃO ALIMENTADAS POR DERIVAÇÃO DE CIRCUITOS ELÉTRICOS EXISTENTES. PARA OS PONTOS DE REDE, SERÃO LANÇADOS NOVOS CABOS UTP INDIVIDUAIS A PARTIR DO PONTO DE DISTRIBUIÇÃO DE SINAL.

Endereço:
Rua João Fernandes de Lima, 306



TRIBUNAL REGIONAL ELEITORAL DA PARAÍBA	RESPONSÁVEL: LUCIANO JORDAN	Áreas: 161,635 m² (área construída)
---	-----------------------------	--

ZONA ELEITORAL:
52ª COREMAS

Título do projeto:
REFORMA DO CARTÓRIO ELEITORAL - COREMAS -

Nº projeto:	Data:	RESPONSÁVEL:	PROJETISTA:
0001	09/10/2025	Joyce Kelly Chaves	Joyce Chaves
Folha:	Escala:	Disciplina:	Etapas / Revisão:
FL-10 /	Como indicada	Arquitetura	Rev. 1
<p>Conteúdo: PONTOS ELÉTRICOS</p>			